



TOWARZYSTWO SPORTOWE

WISŁA - MILKO

KRAKÓW

SEZON 1993 / 94

*Napoje Milko
to niepowtarzalny smak i jakość.*



„Milko” Więclawice k. Krakowa
tel. 012/21 07 21 w. 76

WITAMY W NOWYM SEZONIE



Rozpoczyna się nowy sezon piłki siatkowej, w którym zespół WISŁA-MILKO bronić będzie zdobytego wiosną tego roku tytułu wicemistrza Polski i równocześnie weźmie udział w rozgrywkach o Puchar Europejskiej Konfederacji Piłki Siatkowej.

W stosunku do ubiegłego sezonu zespół Wisły-Milko zmienił w znacznym stopniu swój skład. Ubyły Tamara Kiriczok, Galina Komisarowa i Beata Skibicka, wnoszące swój poważny wkład w wartość sportową drużyny. W ich miejsce pozyskano rutynowaną i utytułowaną Swietlanę Sołogub oraz juniorki Katarzynę Krawczyk, Joannę Podobę i Annę Wojno. Wierzimy głęboko, że mimo tych zmian kadrowych WISŁA-MILKO utrzyma swój wysoki poziom gry, a młody zespół cieszyć się będzie sympatią coraz liczniejszego grona swych zwolenników. Liczymy, że mecze o mistrzostwo I Ligi i Puchar Konfederacji dostarczą widzom wielu niezapomnianych wrażeń. Symptodem tego były już pierwsze mecze rozegrane w Bydgoszczy z aktualnym Mistrzem Polski GRYFEM, kończone niezwykle emocjonującymi tie-breakami.

Wierzemy również, że liczni sponsorzy wspierający działalność Sekcji Siatkówki, którym w tym miejscu wyrażam serdeczne słowa podziękowania, znajdują satysfakcję w postawie naszych sympatycznych siatkarek.

Wszystkim zespołom goszczącym w Krakowie życzę przyjemnych wrażeń i zadowolenia ze sportowej walki. Niech zwycięża lepszy, niech siatkówka zyskuje coraz więcej przyjaciół i sympatyków.

*Prezes TS WISŁA Kraków
Ludwik Miętta-Mikołajewicz*

KRAKOWSKIE PRZEDSIĘBIORSTWO REMONTÓW TOROWISK

TRACKMEN CO

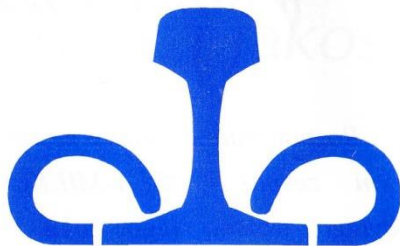

31-155 Kraków, ul. Warszawska 17
tel. (012) 21-82-21 fax (012) 21-82-02

**Poleca usługi w zakresie robót modernizacyjnych,
remontowych i inwestycyjnych:**

- torowisk,
- mostów, wiaduktów, przepustów żelbetowych i stalowych,
- przejazdów kolejowo-drogowych,
- ulic, placów, ciągów pieszo-jezdnych,
- sieci wodociągowo-kanalizacyjnych i technologicznych,
- konstrukcji stalowych i żelbetowych budownictwa przemysłowego.

NASI SPONSORZY

- AKCJA LTD HYUNDAJ** - ul. Borsucza 7, Kraków
- ACS SYKOMAT** - sprzęt komputerowy - ul. Skawińska 11, Kraków
- ARES** - odzież ochronna - ul. Focha 39, Kraków
- CBS ELEKTRONIK** - sprzęt AGD, RTV - ul. Kazimierza Wlk.117, Kraków
- CEDRUS** - wszystko dla stolarza - ul. Krakowska 176, Zabierzów
- CENTROGUM** - ogumienie - ul. Głowackiego 14, Kraków
- COMEX** - sprzęt komputerowy - ul. Bronowicka 42, Kraków
- COTTON CLUB** - konfekcja - - ul. Zakopinińska 9. Kraków
- CZESŁAW MEUS** - zdrowa żywność - ul. Barbary 11, Kraków
- DEALMARK SEAT** - ul. Borsucza 7, Kraków
- EDEX** - anteny satelitarne - ul. Prądnicka 65, Kraków
- EURODENT** - centrum dentystyki - ul. Biskupia 18, Kraków
- GEODEZJA Kraków** - usługi geodezyjne - ul. Halczyzna 16, Kraków
- HANDBUD** - hurtownia rajstop - ul. Pietrusińskiego 12, Kraków
- KFAP SA** - aparatura pomiarowa - ul. Gabrieli Zapolskiej 38, Kraków
- MADOR-WITRYNA** - hurtownie szkła - ul. Centralna 53, Kraków
- MERCEDES BENZ** - salon sprzedaży - ul. Armii Krajowej 17, Kraków
- MILKO** - produkcja napojów - Więclawice 69
- PAJĘCZYNA** - siatki ogrodzeniowe - Zielonki 518
- SONY** - sprzęt RTV - ul. Karmelicka 62, Kraków
- TRACKMEN CO** - remonty torowisk - ul. Warszawska 17, Kraków
- ULDO-P** - środki wypiekowe - ul. Półnaki 21 B, Kraków
- WHITE SPORT** - artykuły sportowe - ul. 3-go Maja 5, Kraków

30-858 Kraków
ul. Półtanki 21B
Tel./Fax: (012) 55 57 23
Fax: (012) 55 62 00
Telex: 0326216

uldo-p[®]

ŚRODKI WYPIEKOWE

- * JOGGING[®]
- * MAGNUS[®]
- * NOVA TOP[®]
- * GARANT[®]
- * SAUER[®]
- * KNITZ[®]

* *Relaks*[®]

**CHLEB
SPORT
ZDROWIE**

JESTEŚMY PRODUCENTAMI
NAJBOGATSZEGO
ASORTYMENTU
ŚRODKÓW
WYPIEKOWYCH
I MIESZANEK
DO PRODUKCJI PIECZYWA

WSZYSTKIE POSIADAJĄ

ATESTY !

ZAWSZE
Z NAJLEPSZYMI !



Zdrowa żywność zawsze z zespołem!

ROZMOWA Z ...

RYSZARDEM LITWINEM trenerem I zespołu



- Masz 31 lat, za Tobą trzy lata pracy z I zespołem siatkarek i wyniki, na które inni trenerzy pracują znacznie dłużej. Czy to tylko łut szczęścia ?

W swojej pracy staram się ufać swojej wiedzy, własnym umiejętnościom, systematyczności i konsekwencji w działaniu niż złudnemu łutowi szczęścia, choć uważam, że i ono jest w sporcie niezbędne. Nam na pewno zabrakło trochę szczęścia w finałowym meczu ubiegłego sezonu w Bydgoszczy.

- Jak często wracasz myślami do tego meczu ?

Jest to jedno z tych przeżyć, których nie zapomina się szybko. Gdy w tym sezonie graliśmy w Bydgoszczy, ponownie weszliśmy do tej sali wszystko co miało miejsce pół roku temu znów stanęło przed oczami. Możesz sobie wyobrazić jaka była radość po wygranym meczu - prawie taka jaka byłaby wtedy 10 marca.

- W licznych wypowiedziach twierdziłeś, że poprzedni sezon był dla Ciebie najtrudniejszym z dotychczasowych, weryfikującym Twoją pracę trenerską. Czy znaczy to, że obecny może być łatwiejszy mimo tylu zmian ?

W ubiegłym sezonie prowadziłem zespół doświadczony, ukształtowany, od dłuższego czasu trenujący i grający ze sobą, stąd oczekiwania po wcześniejszych niepowodzeniach ligowych były duże. Miałem potencjał zawodniczy, którego nie wolno mi było zmarnować. Teraz jest inaczej, cele są inne choć marzy się miejsce medalowe.

- Stawiasz w tym sezonie na młodą, utalentowaną, wiele już potrafiącą, aczkolwiek mało doświadczoną rozgrywającą, Dominikę Smerekę. Czy to nie zbyt duże ryzyko ?

Ryzyko w tym zawodzie jest rzeczą naturalną. Jeśli chodzi o Dominikę to uważam, że warto zaryzykować, dwa lata przygotowywałem ją do tej funkcji i nie wolno mi w tym momencie zwątpić w jej umiejętności. Dlatego postanowiłem dać jej szansę, której mam nadzieję, nie zmarnuje.

- Kto stanowi trzon zespołu w tym sezonie ?

Oczywiście zawodniczki doświadczone, Irena Palczewska, Elżbieta Wrona, Dorota Gawryluk i mam nadzieję Swietłana Sołogub. Pomagać im będą Barbara Jagła, Agnieszka Lehman, Jolanta Dudziak i Agnieszka Klocek, dla których ten sezon może być przełomowym w karierze sportowej.

- Kilka słów o debiutujących w zespole: Annie Wojno, Katarzynie Krawczyk, Joannie Podobie, Lidii Bergel i Dorocie Siodlak.

To bardzo utalentowane zawodniczki, których obecność w tym zespole nie jest przypadkowa. Mają przed sobą duże możliwości rozwoju i wróżę im wiele sukcesów.

- Czy praca z takim gronem kobiet wymaga od Ciebie szczególnych zdolności i umiejętności ?

Nie zastanawiałem się nad tym, ale na pewno nie jestem w jakiś szczególny sposób predysponowany do pracy z kobietami. Owszem należy się w niej kierować pewnymi wskazaniem wynikającymi z psychologii czy pedagogiki, umieć być konsekwentnym w postępowaniu, ale także iść na kompromis. Jednego czego trenerowi zespołu żeńskiego nie może zabraknąć to wytrwałości w pracy, cierpliwości i odporności na zmienność nastrojów kobiet.

- Jakich postaw i cech nie znosisz u swoich podopiecznych, a co w nich cenisz i szanujesz ?

Nie znoszę przede wszystkim nieodpowiedzialnego podchodzenia do swoich obowiązków a w szczególności do treningów, a także szpanu, gwiazdorstwa i kręctwa zarówno na boisku jak i poza nim. Szanuję i cenię natomiast szczerość, pewność siebie i zdecydowanie w działaniu, a także - choć to wydaje się trudne - obiektywizm w stosunku do siebie samej a w szczególności swoich umiejętności siatkarskich.

- Czy w 1994 roku Wisła ma szanse sięgnąć po tytuł mistrzowski ?

Odpowiem na to pytanie w lutym, po pierwszym etapie rozgrywek, jest bowiem jeszcze zbyt dużo niewiadomych.

- Jak funkcjonuje sekcja, o której słyszy się tyle dobrych opinii ?

Funkcjonowanie sekcji oparte jest na niewielkiej grupie osób, społecznie związanych z klubem, poświęcających sekcji swój wolny czas. Dzięki nim, ich wytrwałości i konsekwencji udało nam się wspólnie rozwiązać wiele problemów sekcji. Myślę również, że udało się stworzyć pewien model funkcjonowania i "znalezienia" się sekcji w trudnej rzeczywistości. Za to wszystko należą im się wszystkim słowa uznania i podziękowania. Oczywiście oddzielną sprawą są sponsorzy sekcji, bez których dziś nie można sobie wyobrazić jej prawidłowego funkcjonowania. Im wszystkim również serdecznie dziękuję.

- Mieszkasz z rodziną w hotelu klubowym, czy to pomaga w pracy, czy wręcz przeciwnie ?

Bywa różnie, choć oddzielenie pracy zawodowej od życia prywatnego jest w tej sytuacji wręcz niemożliwe.

- Czy opłaca się być w Polsce trenerem siatkówki ? Ile zarabiają trenerzy ?

Tak pod warunkiem, że klub jest dobrze zorganizowany, ma wielu sponsorów i osiąga się dobre wyniki w pracy. Ile zarabiają trenerzy ? To zależy od wielu różnych czynników i powodów, czasem nawet nie do końca jasnych.

- Czym zajmujesz się poza pracą, czy Twoje problemy to tylko siatkówka ?

Przede wszystkim staram się być jak najczęściej z rodziną, której chciałbym poświęcić więcej czasu. Mój dziewięcioletni syn coraz częściej narzeka na moją nieobecność w domu, brak czasu dla niego i jego problemów, poza tym marzymy o własnym mieszkaniu, którego brak daje się mocno we znaki. To tylko niektóre z moich rozterek i problemów, które w niedługim czasie muszę rozwiązać, a które nie wykluczone, zaważą na mojej dalszej karierze siatkarskiej.

Życzę Ci wytrwałości w pracy, sukcesów w bieżącym sezonie i pomyślnego rozwiązania wszystkich problemów. Dziękuję za rozmowę.

PIOTR MOSZCZAK

kierownik I zespołu



- Dlaczego właśnie siatkówka ?

Odpowiedź jest bardzo prosta - obciążenie dziedziczne. Z tą dyscypliną sportu pierwszy kontakt miałem jeszcze w powijakach. Ojciec, I-ligowy zawodnik, trener siatkarzy Hutnika a następnie siatkarów Wisły, matka - siatkarka Korony i Wisły. Czy w takiej sytuacji mogłem poważnie zainteresować się np. hokejem lub koszykówką. Wakacje na obozach, weekendy na meczach, tak właśnie wyglądało moje dzieciństwo. Potem własne próby w krakowskim AZS, lecz bez oszałamiających sukcesów. W 1980 r. trener Leszek Kędryna namówił mnie do współpracy z sekcją piłki siatkowej Wisły. W początkowej fazie była to społeczna pomoc w sprawach organizacyjnych drużyny juniorek, a od 1987 r. już zawodowa działalność kierownika I-szej drużyny. Miałem przyjemność pracować w tym okresie z trzema wspaniałymi trenerami: Leszkiem Kędryną, Jarkiem Kaczmarkiem i Ryśkiem Litwinem. O ich klasie oraz wartości zawodniczek świadczą medale Mistrzostw Polski zdobyte w ostatnich latach.

- Z Ryszardem Litwinem współpracujesz już trzy lata.

Tak. Przez 2 lata pomagałem mu będąc II-gim trenerem, a ostatnio ze względu na moją przeprowadzkę poza Kraków wróciłem do starej funkcji kierownika drużyny. Jestem z drużyną na meczach i w miarę wolnego czasu pomagam Ryśkowi na treningach.

- Tradycyjnie - jakie prognozy na ten sezon ?

Mimo odejścia trzech zawodniczek z podstawowego składu jestem optymistą. Myślę, że Swietłana będzie jeszcze lepsza niż Tamara, Dominika zastąpi w pełni Galinę, a reszta dziewczyn zagra co najmniej tak, jak w poprzednim sezonie. Czyli będzie medal.

NOWE TWARZE W ZESPOLE

SWIETLANA SOŁOGUB -

ur. 31.08.1963 Iwanowo k/Moskwy, wzrost 193 cm. Karierę sportową rozpoczynała w słynnej Urałoczce Swierdłowsk trenera Karpola, zdobywając w tym czasie dwukrotnie mistrzostwo ZSRR oraz Puchar Europy. Reprezentantka Związku Radzieckiego na MŚ, zdobywczyni tytułu Mistrza Europy w 1985 roku. Od 1987 r. zawodniczka DYNAMO ZENESTRA Odessa. W sezonie 1992/93 reprezentowała barwy tureckiego klubu Gunnesa Sigorta, zdobywając z tym zespołem tytuł mistrzyń Turcji. W zespole Wisła-Milko zastąpi Tamarę Kiriczok na pozycji lewoskrzydłowej.



JOANNA PODOBA -

ur. 17.02.1977, wzrost 187 cm. Wychowanka Dalinu Myślenice, reprezentantka Polski junierek młodszych. W Wiśle grać będzie na pozycji środkowej. Uczennica II klasy IX Liceum Ogólnokształcącego w Krakowie.



ANNA WOJNO -

ur. 08.10.1974, wzrost 183 cm. Wychowanka KS Gwardia Wrocław, była reprezentantka Polski junierek. W Wiśle na pozycji rozgrywającej, ale również grać może jako skrzydłowa. Uczennica Liceum wieczorowego.



KARMELICKA 62

SONY®

Autoryzowany dealer **SONY POLAND**

**JUŻ OD OŚMIU LAT MOŻECIE
PAŃSTWO DOSTAĆ U NAS SPRZĘT
ŚWIATOWEGO LIDERA W DZIEDZINIE
ELEKTRONIKI,**

**DŁUŻEJ NIE CZEKAJ,
DAJ SIĘ UWIEŚĆ SONY.**

KRAKÓW ul. Karmelicka 62
tel (012) 33-40-06, fax (012)

**W DYSTRYBUCJI RÓŻNE INNE MARKI:
FINLUX, SHARP, SANYO,
SAMSUNG, CURTIS, GRUNDIG.**

DOMINIKA SMEREKA
rozgrywająca pierwszego zespołu



- Jak zaczęła się Twoja przygoda z siatkówką ?

Mama siatkarka, zawodniczka krakowskiego AZS AWF, a potem "Kolejarza" Katowice, często zabierała mnie na treningi, mecze i obozy. To spowodowało, że już w czwartej klasie szkoły podstawowej postanowiłam pójść w jej ślady. Dalej "moja kariera" potoczyła się pod okiem mamy, wtedy już trenera w MKS Grudziądz. Od 1990 roku jestem zawodniczką TS "Wisła".

- Dlaczego właśnie "Wisła" ?

Z wielu powodów. Między innymi dlatego, że postanowiłam samodzielnie spróbować swoich sił w siatkówce.

- Czy pamiętasz pierwsze dni w nowym klubie ?

Początki były trudne, nowa drużyna, trener, nowa szkoła i zupełnie inne środowisko. Spotkałam się jednak z miłym przyjęciem koleżanek i szybko się zaaklimatyzowałam.

- Twoim celem było wystąpić w roli pierwszej rozgrywającej, po dwóch latach treningów z zespołem marzenie się spełnia - czy czujesz tremę ?

Tak, ale jednocześnie jestem pewna swoich umiejętności, które pozwolą przezwyciężyć zarówno tremę jak i brak doświadczenia.

- Czy być pierwszą rozgrywającą "Wisły" uważasz za swój sukces ?

Napewno tak, ale na prawdziwy sukces wciąż jeszcze czekam.

- Jak w takim razie oceniasz szanse zespołu w bieżącym sezonie ?

Myślę, że będziemy walczyć o miejsce medalowe.

- Jaką według Ciebie rolę w zespole powinna spełniać rozgrywająca ?

Rozgrywająca musi być "mózgiem" zespołu, myśleć, wiedzieć i widzieć więcej niż koleżanki z drużyny i przeciwnik, a ewentualne braki jak na przykład w moim przypadku niski wzrost, nadrabiać ambicją i ciężką pracą na treningach.

- Której z czołowych rozgrywających świata chciałabyś dorównać ?

W ubiegłym roku na turniejach w Czechosłowacji i Niemczech miałam okazję wystąpić przeciwko doświadczonej Irinie Parchomczuk, której gra wywarła na mnie ogromne wrażenie.

-Czy łatwiej jest Ci grać we własnej hali czy u przeciwnika ?

Oczywiście u siebie - we własnej hali czuję się pewnie. Mam jednak świadomość wymagań i oczekiwań kibiców, których reakcje bywają dla mnie bodźcem do dobrej gry lub wręcz przeciwnie.

-Jaka jesteś prywatnie ?

Jestem studentką pierwszego roku AWF w Krakowie, tak jak większość dziewcząt w moim wieku lubię oglądać telewizję, chodzić do kina i słuchać muzyki. Chwile wolne od nauki i treningów najchętniej spędzam poza miastem na łonie natury.

-Czego należy życzyć Dominice Smerece w bieżącym sezonie ?

Przede wszystkim to unikania kontuzji, potwierdzenia swoich umiejętności siatkarskich i oczywiście najcenniejszego z medali.

-Dziękuję za rozmowę i życzę wielu sukcesów.

filodargento[®]
collants

Vela
calze&collants

to rajstopy na każdą okazję

H
HANDBUD

FIRMA HANDLOWA
Kraków, ul. Pietrusińskiego 12
tel. 67-45-22, fax 66-03-51

NOWE TWARZE W ZESPOLE

KATARZYNA KRAWCZYK -

ur. 26.06 1977, wzrost 180 cm.
Przygodę z siatkówką rozpoczynała w Szkole Podstawowej Nr 87, potem reprezentowała barwy Wandy Kraków, będąc w szerokiej kadrze reprezentacji Polski junierek młodszych. W Wiśle od 1993 roku na pozycji skrzydłowej.

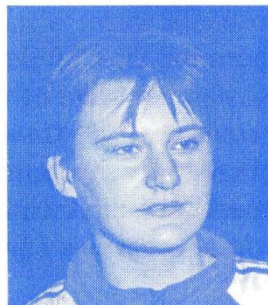

LIDIA BERGEL -

ur. 5.04.1976, na stałe zamieszkała w Dobczycach. Wzrost 186 cm. Do 1991 zawodniczka Dalinu Myślenice, od dwóch lat uczy się w VI Liceum Ogólnokształcącym, reprezentując jednocześnie barwy TS Wisła-Milko. W zespole jest zawodniczką wszechstronna.



DOROTA SIODŁAK -

ur. 31.10.1975, wzrost 190 cm.
Wychowanka klubu, reprezentowała jego barwy w zespołach junierek młodszych, junierek starszych a od



CEDRUS 

32-080 Zabierzów, ul. Krakowska 176
tel. (012) 11-43-55 w. 660
w godz. 7-16; sob. 7-12

Kraków, ul. Malborska 130
w godz. 8-18; sob. 8-13

Kraków, ul. Stradom 27
tel./fax 21-43-90
w godz. 8-18; sob. 8-14

okucia i płyty meblowe, blachy kuchenne, sklejka

**panele
boazeryjne**

ZAKŁAD PRODUKCYJNY

PAJĘCZYNA



J.Firek & L.Kwaśniak

30-087 Kraków - Zielonki 518, tel. (012) 34-12-32

OFERUJEMY :

- **siatkę Rabitza**
- **druk wiązalkowy**
- **siatki ogrodzeniowe ocynkowane**
- **siatki ogrodzeniowe kolorowe powlekane tworzywem**
- **gwoździe budowlane**

WSPOMNIENIA, WSPOMNIENIA.....

Bogata w sukcesy jest historia sekcji siatkówki TS WISŁA. Nasze siatkarki sześciokrotnie w rozgrywkach ekstraklasy sięgały po mistrzowskie tytuły w roku 1957, 1967, 1969, 1970, 1982 i 1984, trzynastcie razy zdobywały tytuł wicemistrzowski - ostatnio w 1993 roku a 9 razy brązowe medale Mistrzostw Polski senierek.

Trzy zawodniczki Wisły uczestniczyły w Igrzyskach Olimpijskich zdobywając tam brązowe medale: Józefa Ledwig (Tokio 1964 i Meksyk 1968 r.) oraz Elżbieta Porzec-Nowak i Wanda Wiecha-Wanat (Meksyk 1968 r.).

Są nasze zawodniczki również brązowymi medalistkami Mistrzostw Świata:

1952 - Moskwa - Urszula Figwer

1956 - Paryż - Barbara Szpyt, Wanda Tumidajewicz

1962 - Moskwa - Józefa Ledwig, Barbara Szpyt

Na tym nie kończą się sukcesy zawodniczek "białej gwiazdy". Wielokrotnie w strojach reprezentacji zdobywały medale mistrzostw Europy:

1955 - Bukareszt (brązowy medal) - Danuta Kmieć
Barbara Szpyt
Wanda Tumidajewicz

1958 - Praga (brązowy medal) - Mirosława Kotula
Barbara Szpyt

1963 - Bukareszt (srebrny medal) - Józefa Ledwig

1967 - Izmir (srebrny medal) - Józefa Ledwig
Elżbieta Porzec-Nowak
Wanda Wiecha-Wanat

1971 - Roggio (brązowy medal) - Józefa Ledwig
Krystyna
Mioduszevska-Maculewicz
Elżbieta Porzec-Nowak



Stoją od lewej:
Ryszard Litwin, Dorota Gawrylik, Svetlana Sologub, Elżbieta Wrona, Barbara Jagła, Agnieszka Kłoczek, Joanna Podoba, Dominika Smereka, Jan Sala, Piotr Moseczak,
Siedzą od lewej:
Lidia Berger, Jolana Dudziak, Agnieszka Lehman, Irena Palczewska, Katarzyna Krawczyk, Dorota Sioliak.

Z "BIAŁĄ GWIAZDĄ" NA KOSZULKACH

1	Lidia Bergel
	Katarzyna Krawczyk
	Dorota Siodłak
2	Elżbieta Wrona
3	Agnieszka Lechman
4	Agnieszka Klocek
5	Jolanta Dudziak
6	Barbara Jagła
7	Swietłana Sołogub
8	Joanna Podoba
9	Anna Wojno
10	Dominika Smereka
11	Irena Palczewska (Kapitan zespołu)
12	Dorota Gawryluk
Trener:	Ryszard Litwin
Asystent trenera:	Dorota Gawryluk
Kierownik drużyny:	Piotr Moszczak
Masarzysty:	Jan Sala
Lekarz:	Dr med. Emil Staszków
Psycholog drużyny:	Prof. Janusz Zdebski
Gospodarz sekcji:	Marian Lenart

ZARZĄD SEKCJI PIŁKI SIATKOWEJ TS WISŁA-MILKO

Kierownik:	Maciej Kotarski
Z-ca kierownika:	Jerzy Karolczyk
	Tadeusz Osuch
Członkowie:	Leszek Drozd
	Krystyna Moszczak
	Adam Straus

NAJWIĘKSZY WYBÓR W KRAKOWIE !!!

TELEWIZORY MAGNETOWIDY WIEŻE

PANASONIC

SONY

SHARP

JVC

PHILIPS

SAMSUNG

FUNAI

ELEMIS



CANDY

ARDO

MIŃSK

ZELMER

WIATKA

TEFAL

ROWENTA

POLAR

ŁODÓWKI PRAŁKI KUCHENKI

Szczególnie polecamy włoski sprzęt AGD "ARDO" -

- ceny sprzętu superpromocyjne!

Zapewniamy bezpłatny transport dla sprzętu AGD pow. 20 kg.

- ul. Kazimierza Wik. 117

- ul. Kalwaryjska 27



NAJNIŻSZE CENY - NAJKORZYSTNIEJSZE WARUNKI !!!

TERMINARZ ROZGRYWEK

I Runda

08-09.11.93	Wisła-Milko	- Azoty Chorzów
13-14.11.93	Wisła-Milko	- BKS Bielsko
27-28.11.93	Wisła-Milko	- Kolejarz K-ce

II Runda

11-12.12.93	Wisła-Milko	- ARS Komfort
18-19.12.93	Wisła-Milko	- Pałac Gryf
29-30.01.94	Wisła-Milko	- Stal Mielec
12-13.02.94	Wisła-Milko	- Gedania Gdańsk

Półfinał

rozgrywany w dwóch grupach pomiędzy zespołami z miejsc 1-4 i 5-8

- I termin - 19-20.02.94
- II termin - 26-27.02.94
- III termin - 05-06.03.94
- IV termin - 19-20.03.94
- V termin - 26-27.03.94
- VI termin - 09-10.04.94

Play off

o mistrzostwo zespół 1 z 2 po półfinale,
o wicemistrzostwo 3 z 4 po półfinale itd. do trzech zwycięstw

- I termin - 23-24.04.94
- II termin - 30.04-01.05.94
- ewent. - 04.05.94

Z UWAGI NA UDZIAŁ DRUŻYNY WISŁA-MILKO W ROZGRYWKACH O PUCHAR EUROPEJSKIEJ KONFEDERACJI SIATKÓWKI CEV TERMINY SPOTKAŃ LIGOWYCH BĘDĄ ULEGAŁY ZMIANIE.

S.C WHITE SPORTS

REPREZENTANT NA REGION MAŁOPOLSKI
AUSTRIACKIEJ FIRMY



DYSTRYBUTOR ODŻYWEK



W KRAKOWIE ul. 3 - MAJA 5 TEL/FAX 34 51 22 TEL: 33 54 77 w 215

OFERUJE :

- NARTY I SPRZĘT NARCIARSKI
- RAKIETY TENISOWE, AKCESORIA
- OBUWIE I STROJE SPORTOWE
- KOMPLEKSOWE WYPOSAŻENIE KORTÓW TENISOWYCH
- SZKOLENIE TENISOWE DLA POCZĄTKUJĄCYCH,
ZAAWANSOWANYCH I ZAWODNIKÓW
- AUTORYZOWANY SERWIS NARCIARSKI
I TENISOWY FIRMY HEAD

ZAPRASZAMY

pn-pt: 9-17 sob: 9-13

KONKURS TRWA !

To już trzecia edycja konkursu dla kibiców organizowanego przez Fundację "Wisła-Volley". Wierzymy, że również w bieżącym sezonie będzie się cieszył Państwa zainteresowaniem.

Oto warunki uczestnictwa:

1. Konkurs trwa podczas każdego meczu siatkarek TS Wisła-Milko rozgrywanego w hali przy ulicy Reymonta w rundzie I oraz rundzie II (gra w czwórkach).
2. Uczestnikiem konkursu jest każda osoba posiadająca kupon konkursowy.
3. LICZBA KUPONÓW JEST OGRANICZONA. Otrzyma je w kasie pierwsze 250 osób, które wykupią bilety na mecz naszych siatkarek bądź przedstawią kartę abonamentową.
4. Kupon (na każdy mecz w innym kolorze) składa się z dwóch jednakowych części o identycznej numeracji, z których jedną należy wrzucić do urny usytuowanej przy wejściu na trybuny, drugą zachować do czasu losowania upominków.
5. Losowanie nagród odbywać się będzie zawsze po zakończeniu drugiego seta w meczu.
6. Wylosowane upominki winny być odebrane bezpośrednio po zakończeniu meczu w pokoju sekcji piłki siatkowej.
7. Wylosowane a nie odebrane w ciągu tygodnia upominki będą rozlosowane ponownie.
8. Po zakończeniu I i II rundy rozgrywek, dla posiadaczy kuponów z wszystkich 20 meczów, na stoisku Fundacji "Wisła-Volley" wydawane będą specjalne, imienne kupony, które uprawniać będą do wzięcia udziału w losowaniu nagrody niespodzianki, które odbędzie się w trakcie jednego ze spotkań III rundy (play-off).

Życzymy szczęścia.



Mercedes - Benz

Sobiesław Zasada Ltd

SALON SPRZEDAŻY KRAKÓW
ul. ARMII KRAJOWEJ 17